ПРОЕКТ ИЗМЕНЕНИЙ В ГЕНЕРАЛЬНЫЙ ПЛАН НАТАЛЬИНСКОГО МУНИЦИПАЛЬНОГО ОБРАЗОВАНИЯ БАЛАКОВСКОГО МУНИЦИПАЛЬНОГО РАЙОНА САРАТОВСКОЙ ОБЛАСТИ.
КАРТА ГРАНИЦ НАСЕЛЕННЫХ ПУНКТОВ (В ТОМ ЧИСЛЕ ГРАНИЦ ОБРАЗУЕМЫХ НАСЕЛЕННЫХ ПУНКТОВ)
М 1:25000

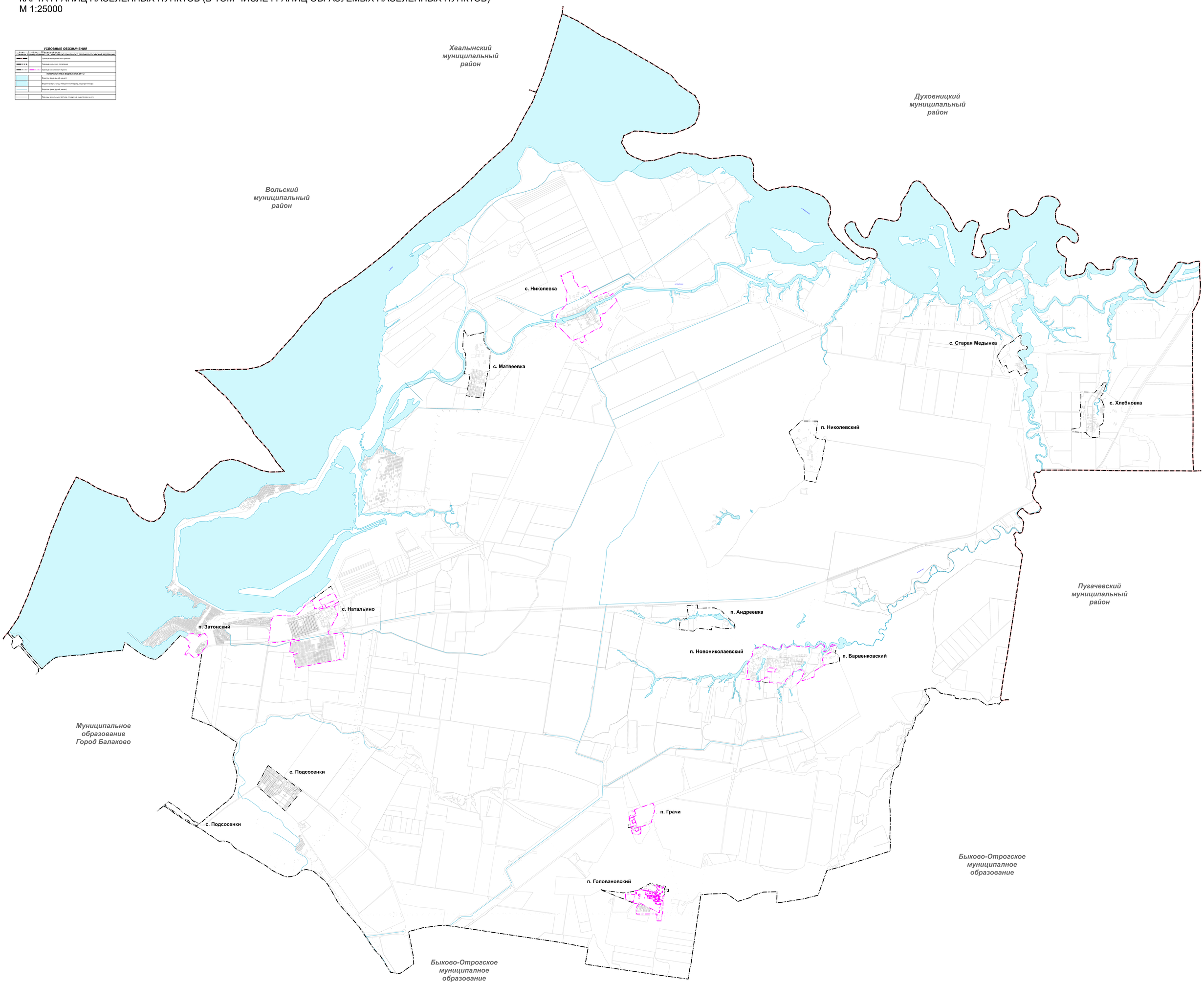

						Государственный контракт № 0160200000925000016001 от 21.01.2025г.		
						Проект изменений в генеральный план Натальинского муниципального образования Балаковского муниципального района Саратовской области		
Изм.	Кол.уч.	Лист	№Док.	Подп.	Дата			
Директор		Ахмеджановой			2025	Генеральный план	Стадия	Лист	Листов
Рук. отдела		Замятина Д.С.			2025		ГП	1	1
Рук. проекта		Замятина А. Ч.			2025				
Разработчик		Горшкова Ф. А.			2025	Карта границ населенных пунктов (в том числе границ образуемых населенных пунктов)	ООО "ПФ"		